Kadastro vietovė	Gėsalų 7514
Seniūnija	Aleksandrijos
Savivaldybė	Skuodo rajono
Apskritis	Klaipėdos

PROJEKTUI PRILYGINAMAS PLANAS
M 1: 5000

Žemės reformos žemėtvarkos projektų ir jiems prilyginamų žemės sklypų planų rengimo ir įgyvendinimo metodikos 8 priedas
2 lapas

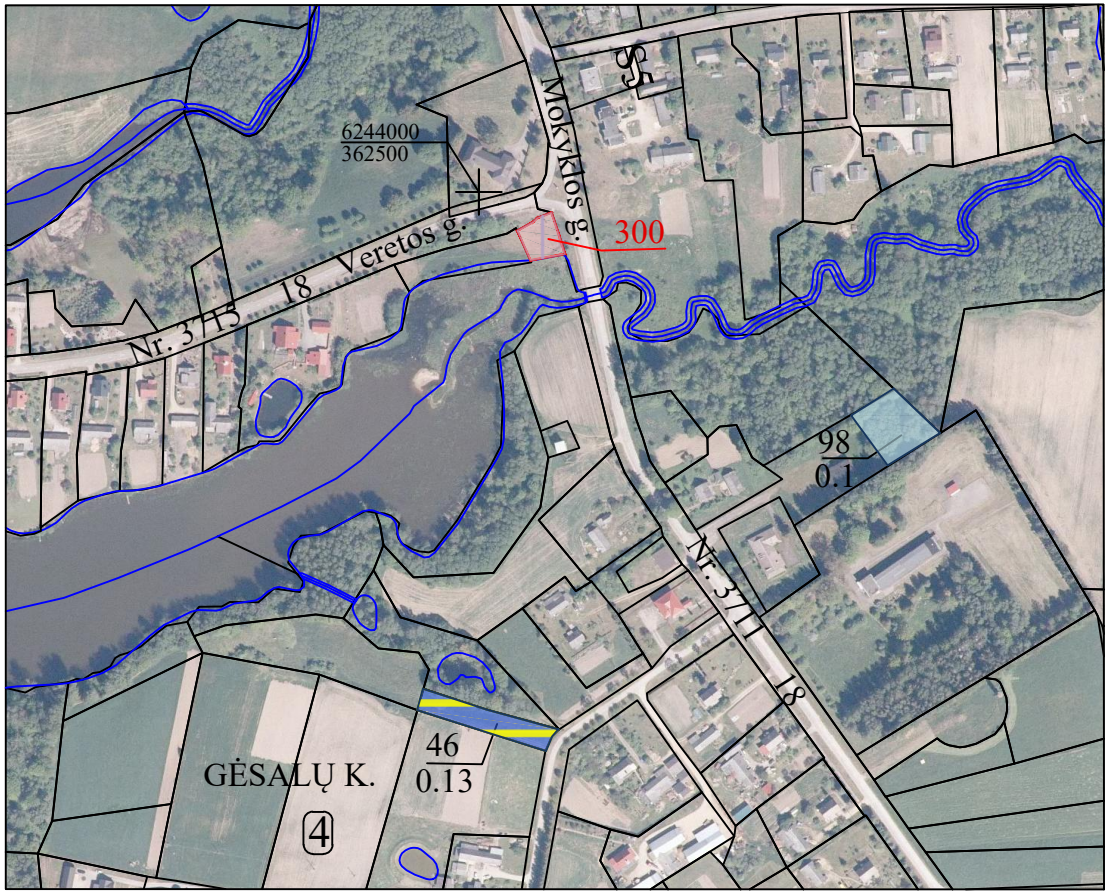

SUTARTINIAI ŽENKLAI	
Sutartinio ženklo žymėjimas	Sutartinio ženklo aprašymas
300	Suprojektuoti perduodami neatlygintinai naudotis, ar patikėjimo teise valdyti žemės sklypai
	Laisvos valstybinės žemės sklypai, kurie priskirti anksčiau patvirtintame žemės reformos žemėtvarkos projekte ar jam prilyginamiems planams
O	Laisvos valstybinės žemės, miško sklypai
Veretos g.	Keliai

SUPROJIEKTUOTIEMS ŽEMĖS SKLYPAMS TAIKOMI SERVITUTAI, SPECIALIOSIOS ŽEMĖS IR MIŠKO NAUDOJIMO SĄLYGOS IR APRIBOJIMAI

Žemės sklypo numeris plane	Žemės sklypo plotas, ha	Žemės sklypui taikomi servitutai, specialiosios žemės ir miško naudojimo sąlygos ir apribojimai		
		kodas	aprašymas	plotas, ha
300	0,06	101	Elektroninių ryšių tinklų elektroninių ryšių infrastruktūros apsaugos zonos (III skyrius, vienuoliktasis skirsnis)	0,02
		102	Kelių apsaugos zonos (III skyrius, antrasis skirsnis)	0,05
		106	Elektros tinklų apsaugos zonos (III skyrius, ketvirtasis skirsnis)	0,02
		163	Paviršinių vandens telkinių apsaugos zonos (VI skyrius, septintasis skirsnis)	0,06
		164	Paviršinių vandens telkinių pakrantės apsaugos juostos (VI skyrius, aštuntasis skirsnis)	0,02
		92	Kiti servitutai (tarnaujantis);teisė vaikščioti vandens telkinio 5m pločio pakrantės apsaugos juostoje	0,01

PASTABA:
"Žemės sklypui (jo daliai) taikomos Nekilnojamojo turto registro duomenų bazės išrašo skiltyje "Duomenys apie įregistruotas teritorijas, kuriose taikomos specialiosios žemės naudojimo sąlygos"nurodytos specialiosios žemės naudojimo sąlygos"

SUDERINTA:

NŽT prie Aplinkos ministerijos Klaipėdos apygardos žemės tvarkymo ir administravimo skyriaus vedėjas — Ričardas Ažna
(pareigos) (parašas, vardas, pavardė, data)

Skuodo rajono savivaldybės administracija
(pareigos) (parašas, vardas, pavardė, data)

AB "Via Lietuva"
(parašas, vardas, pavardė, data)

LIETUVOS RESPUBLIKA
Valstybės įmonė
ŽEMĖS ŪKIO DUOMENŲ CENTRAS
A.V.
VILNIUS

Projektinių sprendinių plano rengėjas

Valstybės Įmonė Žemės ūkio duomenų centro Žemės tvarkymo ir geodezijos departamento Kauno žemėtvarkos ir geodezijos skyrius Juridinių asmenų registro kodas 120093212
K. Donelaičio g. 33, LT -44240 Kaunas Tel. (8-37) 227389 Faks. (8-37) 228478

Pareigos	Vardas, pavardė	Parašas	Data
Grupės vadovė	Justina Risovienė		2026-09-22
Projekto autorė	Jūratė Piličiauskienė		2026-09-22

NŽT Lietuvos Respublikos teritorijos M:10000 skaitmeninis rastrinis ortofotografinis žemėlapis ORT 10LT, 2020
Lietuvos Respublikos teritorijos M:10000 georeferencinio pagrindo duomenų rinkiniai GDR 10LT, 2018